

Silopi

REHBERLİK VE
ARAŞTIRMA MERKEZİ

EVDE
EĞİTİM
HİZMETİ



2024



Daima Yanınızda...

SİLOPİ REHBERLİK VE ARAŞTIRMA MERKEZİ

www.silopiram.meb.k12.tr

silopiram@gmail.com

☎0486 518 58 28

Değerli Meslektaşlarımız;

Silopi Rehberlik ve Araştırma Merkezi; bilimsel, etik ve ilkeli bir hizmet anlayışı ile "Her insan değerli ve özeldir" felsefesini ön planda tutarak, psikolojik danışma, rehberlik, özel eğitim hizmetleriyle bireylerin gelişimlerini desteklemek, araştırma ve geliştirme çalışmalarıyla meslek alanına katkı sağlayarak hizmet alanında öncü ve lider bir kurum olmayı amaçlamaktadır.

Kurumumuz Türk Milli Eğitim Sisteminin temel ilkeleri ve hedefleri, bilimin etik değerleri ışığında; Özel Eğitim, Rehberlik ve Danışmanlık Hizmetlerinin etkin ve verimli bir biçimde yürütülmesi, gerekli eğitsel tanılama, yönlendirme ve yöneltme hizmetlerinin gerçekleştirilmesi ve öğrencilerin okullarını, öğretmenlerini ve ailelerini rehberlik hizmetleriyle ilgili tüm süreçlerin içine dahil ederek öğrencilerin potansiyellerinin ve yeteneklerinin ortaya çıkartılabilmesi için gereken çalışmaları yapmayı misyon edinmiştir.

Bu kapsamda Silopi Rehberlik ve Araştırma Merkezi olarak evde eğitim hizmeti ile ilgili gelen soruların bir kılavuza dönüştürülmesine ve paylaşılmasına ihtiyaç duyulmuştur.

Hazırlanan kılavuzda; evde eğitim hizmetine yönelik bir çok soruya cevap bulunacak, evde eğitim hizmeti ile ilgili farkındalık oluşacak ve okullarımızda bu alanlarda yapılacak iş ve işlemlerde kolaylık sağlanacaktır.

Eser KARAL
Uzman Psikolojik Danışman



EVDE EĞİTİM HİZMETİ YOL HARİTASI

ÖĞRENCİNİN DURUM BİLDİRİR 3 HEKİM RAPORU ALINIR

VELİ OKULA EVDE EĞİTİM HİZMETİ İÇİN DİLEKÇE VERİR

ÖĞRENCİ İÇİN EĞİTSEL DEĞERLENDİRME FORMU DOLDURULUR

RAM ARANIR VE RANDEVU ALINIR. RANDEVU TARİHİNDE GEREKLİ BELGELERLE
BİRLİKTE RAM'A GİDİLİR

RAM, ÖĞRENCİ İÇİN EVDE EĞİTİM HİZMETİ YÖNLENDİRMESİ ÇIKARIR

ÖĞRENCİNİN OKUL İDARESİ, GEREKLİ BELGELERİ İLÇE MİLLİ EĞİTİM ÖZEL EĞİTİM
BİRİMİNE GÖNDERİR

KARARA BAĞLANAN TALEPLER İLÇE MİLLİ EĞİTİM MÜDÜRLÜĞÜ TARAFINDAN
OKULLARA GÖNDERİLİR.

DAHA SONRA OKULLAR ÜCRET ONAYI ALIR VE EVDE EĞİTİM HİZMETİ BAŞLAR

**ÜCRET
ONAYI İÇİN**

EVDE EĞİTİM HİZMETİ "ÜCRET ONAYI İÇİN" MİLLİ EĞİTİM
MÜDÜRLÜĞÜNE EKSTRADAN HERHANGİ BİR BELGE
GÖNDERİLMESİNE GEREK YOKTUR. SADECE ÜCRET ONAYI İÇİN
OLUR ALINIR

**ÖĞRENCİNİN EVDE EĞİTİM HİZMETİNDEN
YARARLANABİLMESİ İÇİN ÖNCELİKLE
GEREKLİ BELGELERLE BİRLİKTE RAM'DAN
EVDE EĞİTİM HİZMETİ YÖNLENDİRMESİ
ALMASI DAHA SONRA İLÇE ÖZEL EĞİTİM
HİZMETLERİ KURULUNA BAŞVURU
YAPMASI GEREKMEKTEDİR!**



EVDE EĞİTİM HİZMETİNDEN YARALANMAK İÇİN GEREKLİ OLAN BELGELER (RAM'A GÖNDERİLECEK!)

- 1-DURUM BİLDİRİR 3 HEKİM RAPORU
- 2-VELİ DİLEKÇESİ
- 3-EĞİTSEL DEĞERLENDİRME FORMU
- 4-VESİKALIK FOTOĞRAF (4 ADET)
- 5-RAM'DA RANDEVU OLUŞTURULARAK BAŞVURU YAPILIR



ÖZEL EĞİTİM HİZMETLERİ KURULUNUN DEĞERLENDİRME SÜRECİNDE ESAS ALINAN BELGELER (İLÇE MİLLİ EĞİTİME GÖNDERİLECEK!)

- 1.RAM RAPORU(YÖNLENDİRME)
- 2.DURUM BİLDİRİR ÜÇ HEKİM RAPORU
- 3.REHBERLİK HİZMETLERİ YÜRÜTME KURULU KARARI
- 4.BEP GELİŞTİRME BİRİMİ TOPLANTI TUTANAĞI
- 5.VELİ DİLEKÇESİ
- 6.ÖĞRETMEN DİLEKÇESİ
- 7.VELİ SÖZLEŞMESİ
- 8.EV ORTAMI DURUM TESPİT RAPORU
- 9.HAFTALIK DERS PLANI

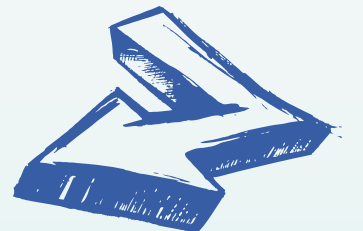

1.EVDE EĞİTİM HİZMETİ NEDİR?

Zorunlu öğrenim çağındaki özel eğitim ihtiyacı olan öğrencilerden Sağlık problemi nedeniyle en az 12 hafta süreyle örgün eğitim kurumlarından yararlanamayacağı ya da yaralanması durumunda sağlığı açısından risk oluşturacağı en az birisi ilgili daldan olmak üzere üç uzman tabip tarafından düzenlenmiş Durum Bildirir Üç Hekim Raporu(elektronik imzalı) ile belgelendiren ilkokul, orta-okul ve lise çağındaki özel eğitim ihtiyacı olan öğrenciler için evde sunulan eğitim hizmetidir.



2.EVDE EĞİTİM HİZMETİNDEN KİMLER YARARLANABİLİR?

En az 12 hafta süreyle örgün eğitim kurumundan doğrudan yararlanamayacak durumda olduğunu Durum Bildirir Üç Hekim Raporu ile belgelendiren özel eğitim ihtiyacı olan öğrenciler bu hizmetten yararlanabilir.



3.EVDE EĞİTİM HİZMETİNDEN YARARLANMAK İÇİN NEREYE BAŞVURU YAPILIR?

Evde eğitim hizmetinden yararlanılabilmesi için bireyin velisi tarafından öğrencinin kayıtlı olduğu okulun bulunduğu bölgeye hizmet veren rehberlik ve araştırma merkezine (RAM) gerekli belgelerle müracaat edilmesi gerekmektedir.



4. EVDE EĞİTİM HİZMETİNDEN YARARLANMAK İÇİN HANGİ BELGELERLE BAŞVURU YAPILIR? (RAM'A GÖNDERİLECEK EVRAKLAR)

- Durum Bildirir Üç Hekim Raporu (E- imzalı)
- Veli Başvuru Dilekçesi
- Eğitsel Değerlendirme Formu Ya da Eğitsel Değerlendirme Formu Yeniden İnceleme
- Dört Adet Vesikalık Fotoğraf
- RAM' da bir randevu oluşturularak başvuru yapar.



5.ÖĞRENCİNİN EVDE EĞİTİM HİZMETİNDEN YARARLANMASINA NASIL KARAR VERİLİR?

RAM'ın bünyesinde oluşturulan özel eğitim değerlendirme kurulunca yapılan eğitsel değerlendirme ve tanılama sonucuna göre il/ilçe özel eğitim hizmetleri kurulunca alınan karar doğrultusunda öğrencilere evde eğitim hizmeti sunulmaktadır.

6.ÖZEL EĞİTİM HİZMETLERİ KURULUNUN DEĞERLENDİRME SÜRECİNDE ESAS ALINAN BELGELER NELERDİR? (MİLLİ EĞİTİME GÖNDERİLECEK EVRAKLAR)

- 1)Özel Eğitim Değerlendirme Raporu(Yönlendirme)
- 2)Durum Bildirir Üç Hekim Raporu
- 3)Ev Ortamı Durum Tespit Raporu
- 4)Veli Dilekçesi
- 5)Bep Geliştirme Birimi Toplantı Tutanağı
- 6)Haftalık Ders Planı
- 7)Öğretmen Dilekçesi
- 8)Ders verecek Öğretmenlerin Ücret Onayı
- 9)Veli Sözleşmesi

7.EVDE EĞİTİM HİZMETİ NASIL SUNULUR?

İl/ilçe özel eğitim hizmetleri kurulu tarafından evde eğitim hizmetine ilişkin alınan karar ilgili rehberlik ve araştırma merkezine, okula ve veliye yazılı olarak bildirilir.

Öğrencinin evde eğitim hizmeti kapsamında alacağı haftalık ders saati, sorumlu olduğu eğitim programı esas alınarak ilköğretim kademesinde veya özel eğitim özel eğitim programı uygulanan ortaöğretim kademesinde bir okula kayıtlı olanlar haftada 10 ders saatinden, diğer ortaöğretim kademesinde bir okula kayıtlı olanlar için ise haftada 16 ders saatinden az olacak şekilde planlanır.

İlköğretim programını takip eden öğrenciler için okutulacak dersler belirlenirken merkezi sistem sınavlarında sorumlu olacakları dersler; ortaöğretim programlarını takip eden öğrenciler için okutulacak dersler belirlenirken ise öğrencinin seçtiği ders yoğunluğu dikkate alınarak planlama yapılır.

Özel eğitim programını takip eden öğrenciler için okutulacak dersler belirlenirken öğrencilerin eğitim ihtiyaçları ve özellikleri dikkate alınarak planlama yapılır.



8.EVDE EĞİTİM HİZMETİ SUNMAK ÜZERE KİMLER GÖREVLENDİRİLİR VE EK DERS ÜCRETLERİ NASIL ÖDENİR?

Evde eğitim hizmetlerinde öğrencilerin eğitim ihtiyaçları ile takip edecekleri eğitim programı esas alınarak; özel eğitim öğretmenleri, okul öncesi öğretmenleri, sınıf ve diğer alan öğretmenleri görevlendirilir. Öğretmen görevlendirmesinde öncelikle öğrencinin kayıtlı bulunduğu okulda veya o yerleşim yerindeki eğitim kurumlarında görev yapan kadrolu öğretmenlerden istekli olanlar arasında, ihtiyacın bu yolla karşılanmaması durumundan ise o yerleşim yerindeki eğitim kurumlarında veya RAM'larda görev yapan kadrolu öğretmenler arasında resen görevlendirme yapılır.

Evde eğitimde görevlendirilen tüm kadrolu öğretmenlere 657 sayılı Devlet Memurları Kanununun 176'ncı maddesi gereğince ek ders ücretleri %25 fazlasıyla ödenir.



9.EVDE EĞİTİM HİZMETİ ALAN ÖĞRENCİLERİN PROGRAMI NASIL HAZIRLANIR?

Evde eğitim hizmetinden yararlanan öğrencilere, kayıtlı bulunduğu okulda/kurumda uygulanan eğitim programlarının uygulanması esastır. Ancak BEP Geliştirme Birimince, bu programlara dayalı olarak öğrencilerin eğitim performanslarına göre, ihtiyaç duydukları alanlarda BEP hazırlanır.

10. EVDE EĞİTİM HİZMETİ ALAN ÖĞRENCİLERİN BAŞARISININ DEĞERLENDİRİLMESİ NASIL YAPILIR?

Öğrencilerin başarı durumlarının değerlendirilmesi, sorumlu olduğu eğitim programının uygulandığı okullardaki değerlendirme ölçütlerine göre yapılır. Okutulan derslerin puanları e-Okul sistemine işlenir. Öğrenci okutulmayan derslerden muaf tutulur.

NOT: Evde eğitim hizmeti süresince bu öğrencilerin okula devam zorunluluğu aranmaz ve devam zorunluluğu aranmamasına yönelik e-Okul sistemine işlem yapılır.

11. OKULDA GÖREV YAPAN MÜDÜR VE MÜDÜR YARDIMCILARI EVDE EĞİTİM HİZMETLERİ KAPSAMINDA GÖREVLENDİRİLEBİLİR Mİ? GÖREVLENDİRİLDİKLERİ TAKDİRDE AZAMI EK DERS SAATİ NEDİR?



Bilindiği üzere, Bakanlığımıza bağlı okul ve kurumlarda görev yapan yönetici ve öğretmenlerin aylık ve ek ders karşılığı okutacakları ders saati sayısı Millî Eğitim Bakanlığı Yönetici ve Öğretmenlerinin Ders ve Ek Ders Saatlerine İlişkin Kararı ile belirlenmiştir. Okulda görev yapan müdür ve müdür yardımcıları, söz konusu Karar'ın ekinde yer alan çizelgeye göre verebilecekleri ders saati sayısı kadar evde eğitim hizmetleri kapsamında görev alabilirler.

12. "EVDE EĞİTİM HİZMETİ" KAPSAMINDA HAFTALIK KAÇ SAAT DERS VERİLİR?

Özel eğitim Hizmetleri Yönetmeliğinin 14 üncü maddesi 2 nci fıkrasının (a) bendinde "Öğrencinin evde eğitim hizmeti kapsamında alacağı haftalık ders saati, sorumlu olduğu eğitim programı esas alınarak **ilköğretim kademesinde** veya özel eğitim programı uygulanan ortaöğretim kademesinde bir okula kayıtlı olanlar için **haftada 10 ders saatinden**, diğer **ortaöğretim kademesinde** bir okula kayıtlı olanlar için ise **haftada 16 ders saatinden** az olmayacak şekilde planlanır." hükmü ile aynı maddenin 2 nci fıkrasının (b) bendinde "ilköğretim programını takip eden öğrenciler için okutulacak dersler belirlenirken merkezi sistem sınavlarında sorumlu olacakları dersler; ortaöğretim programlarını takip eden öğrenciler için okutulacak dersler belirlenirken ise öğrencinin seçtiği ders yoğunluğu dikkate alınarak planlama yapılır." hükmü yer almaktadır.

Bu çerçevede, özel eğitim ihtiyacı olan öğrencilerin bireysel özellikleri ve eğitim ihtiyaçları doğrultusunda haftalık ders çizelgesinde yer alan derslerden ilköğretim kademesinde veya özel eğitim programı uygulanan ortaöğretim kademesinde bir okula kayıtlı olanlar için haftada 10 ders saatinden, diğer ortaöğretim kademesinde bir okula kayıtlı olanlar için ise haftada 16 ders saatinden az olmayacak şekilde il veya ilçe özel eğitim hizmetleri kurulunun planlamayı yapması gerekmektedir.



.....**OKULU MÜDÜRLÜĞÜNE**
SİLOPİ

**Velisi bulunduğum'ınhastanesi
...../...../20.... tarih veprotokol no ile alınan hastane raporunda belirtilen
.....tanısı nedeniyle evde eğitim hizmetlerinden yararlanmak
istiyorum.**

Gereğini bilgilerinize arz ederim.

Adres:
Tel:

Veli Adı
Soyadı İmza

EK 2 EV ORTAMI DURUM TESPİT VE DEĞERLENDİRME FORMU

EV ORTAMI DURUM TESPİT VE DEĞERLENDİRME FORMU

Görüşme tarihi:

Görüşülen kişiler:

Diğer bilgi kaynakları:

Görüşmeye katılan meslek elemanları:

Evde eğitim için uygun gün ve saatler

ÖĞRENCİ BİLGİLERİ

T.C. Kimlik No:

Adı ve soyadı:

Doğum tarihi:

Okulu:

Sınıfı:

Şube:

Yetersizlik türü ve derecesi:

Hastalığın durumu ve tedavi süreci:

Hastane kontrollerinin gün ve saatleri:

Kullanılan cihazlar (ortez, protez, işitme cihazı vb.)

VELİ BİLGİLERİ

1) Adı ve soyadı:

2) Doğum tarihi:

3) Eğitim durumu:

4) İkametgâh adresi ve iletişim bilgileri:

5) Yakınlığı:

6) Velinin iş birliğine yatkınlığı:

7) Ailenin maddi durumunun, eğitim şartları ve materyal ihtiyacını karşılama durumu

EV ORTAMINA İLİŞKİN BİLGİLERİ

1) Evde oturan kişi sayısı:

2) Evdeki oda sayısı:

3) Öğrenciye ait oda olup olmadığı:

4) Bilgisayar:

5) Eğitim-öğretim için bireyin özelliğine uygun masa ve sandalye ve benzeri araç:

6) Ev ortamında dikkat edilmesi gereken hijyenik koşullar:

7) Eğitim ortamının aydınlatma durumu:

8) Evin toplu taşıma araçlarına uzaklığı:

9) Eğitim sırasında veli evde olmadığı evde bulunacak kişi:

10) Evin ısınma durumu:

11) Eğitim sırasında öğretmenin, kendi sağlığı ve öğrencinin sağlığı açısından dikkat edilmesi gereken hususlar:

DEĞERLENDİRME SONUCU:

Değerlendiren

Adı Soyadı

Ünvanı

İmza

Değerlendiren

Adı Soyadı

Ünvanı

İmza

EK 3 ÖĞRETMEN DİLEKÇESİ

.....OKULU MÜDÜRLÜĞÜNE
SİLOPİ

Evde Eğitim Hizmeti almasına karar verilmiş olan, adlı öğrenciye Evde Eğitim Hizmeti vermek istiyorum.

Gereğini arz ederim.

ADRES:

ÖĞRETMEN ADI SOYADI
İMZA

ÖĞRENCİ NO	SINIFI	ÖĞRENCİNİN ADI SOYADI	ALACAĞI DERSLER

VELİ SÖZLEŞMESİ

Velisi bulunduğum’ın evde eğitim hizmeti süresince ev ortamını imkânlar dâhilinde eğitim-öğretime hazır hâle getirmeyi, eğitim-öğretim sırasında evde bulunmayı, evde bulunamadığım zamanlarda ise yerime refakatçi bırakmayı ve ders saatinin ertelenmesini gerektiren durumlarda ilgili öğretmene ve okul idaresine haber vermeyi kabul ediyorum.

Adres:

Adı Soyadı

İmza

Tarih

EK 5 BEP BİRİM TOPLANTISI

.....OKULU MÜDÜRLÜĞÜ BEP BİRİMİ TOPLANTISI

TOPLANTI NO:....

GÜNDEM

1. Okulumuzda eğitim gören kaynaştırma ve evde eğitim öğrencilerinin belirlenmesi
2. Destek eğitim/evde eğitim ihtiyacı olanların hangi derslerden haftada kaç saat yararlanacağını belirlenmesi.
3. vb.

KARARLAR

1. Okulumuzda eğitim gören kaynaştırma ve evde eğitim öğrencileri belirlendi.
2. Öğrenci ihtiyaçları doğrultusunda okulda destek eğitim odası açılmasının gerekli olduğuna ve aşağıda belirtilen öğrencilerin destek eğitim odasından yararlanmasına karar verildi.

ÖĞRENCİNİN ADI SOYADI SINIFI YETERSİZLİK TÜRÜ

3. Aşağıda adı geçen evde eğitim öğrencilerinin Evde Eğitim Hizmeti'nden yararlanması için gerekli iş ve işlemlerin yapılmasına karar verildi.

ÖĞRENCİNİN ADI SOYADI SINIFI

OKUL BEP BİRİMİ

SIRA NO	ADI SOYADI	ÜNVANI/GÖREVİ	İMZA
1		Müdür Yard./Başkan	
2		Psikolojik Danışman	
3		Sınıf Öğretmeni	
4		Sınıf Öğretmeni	
5		Sınıf Öğretmeni	
6		Sınıf Öğretmeni	
7		Alan Öğretmenleri	
8		Alan Öğretmenleri	
9		Öğrenci Velisi	

.....OKULU

REHBERLİK HİZMETLERİ YÜRÜTME KOMİSYONU KARARI

Karar No: 1

Karar Tarihi: .../.../20....

Okulumuz BEP Birimi toplantı kararına göre ekli listede adı soyadı sınıfı yazılan öğrencilerimiz için özel eğitim hizmetleri yönetmeliği gereği evde eğitim hizmeti kararı verilmiştir.

OKUL REHBERLİK HİZMETLERİ YÜRÜTME KOMİSYONU ÜYELERİ

SIRA	ADI SOYADI	ÜNVANI	GÖREVİ	İMZA
1		Müdür	Başkan	
3		Müdür yardımcısı		
4		Psikolojik Danışman		
5		Her sınıf düzeyinden birer sınıf öğretmeni		
6		Öğrenci Temsilcisi		
7		Okul-Aile Birliğinden Bir Temsilci		

REHBERLİK VE PSİKOLOJİK DANIŞMA HİZMETLERİ YÜRÜTME KOMİSYONU EĞİTİM KURUMU MÜDÜRÜNÜN BAŞKANLIĞINDA AŞAĞIDAKİ ÜYELERDEN OLUŞUR:

- A) EĞİTİM KURUMUNDA GÖREVLİ MÜDÜR YARDIMCILARI.
- B) REHBER ÖĞRETMEN/PSİKOLOJİK DANIŞMANLAR.
- C) SINIF REHBER ÖĞRETMENLERİNDEN HER SINIF DÜZEYİNDEN SEÇİLECEK EN AZ BİRER TEMSİLCİ.
- Ç) OKUL ÖNCESİ EĞİTİM KURUMLARINDA FARKLI YAŞ GRUBUNDAKİ ÇOCUKLARIN EĞİTİMİNDEN SORUMLU EN AZ BİRER ÖĞRETMEN.
- D) ORTAÖĞRETİM KURUMLARINDA DİSİPLİN KURULU VE ONUR KURULUNDAN; İLKÖĞRETİM KURUMLARINDA İSE ÖĞRENCİ DAVRANIŞLARI DEĞERLENDİRME KURULUNDAN BİRER TEMSİLCİ.
- E) OKUL-AİLE BİRLİĞİNDEN BİR TEMSİLCİ.

EK 7 HAFTALIK DERS PROGRAMI

ÖĞRENCİNİN ADI SOYADI:

SINIFI:

EVDE EĞİTİM ÖĞRETMENİ:

HAFTALIK TOPLAM EĞİTİM SAATİ:

Günler/ Saatler	P.Tesi	Salı	Çarş.	Perş.	Cuma	C.Tesi	Pazar
12.00- 12.40*							
12.50 13.30*							
17.00- 17.40*							

EK 8 EVDE EĞİTİM HİZMETİ AYLIK UYGULAMA ÇİZELGESİ

EK-3

EVDE EĞİTİM HİZMET PLANI AYLIK UYGULAMA ÇİZELGESİ

..... AYI	Dersin Adı	Veli ya da Refakatçinin Adı ve Soyadı İmzası	Dersin Adı	Veli ya da Refakatçinin Adı ve Soyadı İmzası	Dersin Adı	Veli ya da Refakatçinin Adı ve Soyadı İmzası
GÜNLER						
1						
2						
3						
4						
5						
6						
7						
8						
9						
10						
11						
12						
13						
14						
15						
16						
17						
18						
19						
20						
21						
22						
23						
24						
25						
26						
27						
28						
29						
30						
31						

Açıklama: Yukarıda yer alan çizelgenin ders sonunda öğretmen tarafından veli ya da refakatçiye imzalatılması gerekmektedir.



Silopi

REHBERLİK VE ARAŐTIRMA MERKEZİ



ESER KARAL
UZMAN PSİKOLOJİK DANIŐMAN

Daima Yanınızda...

SİLOPİ REHBERLİK VE ARAŐTIRMA MERKEZİ

www.silopiram.meb.k12.tr

silopiram@gmail.com

0486 518 58 28